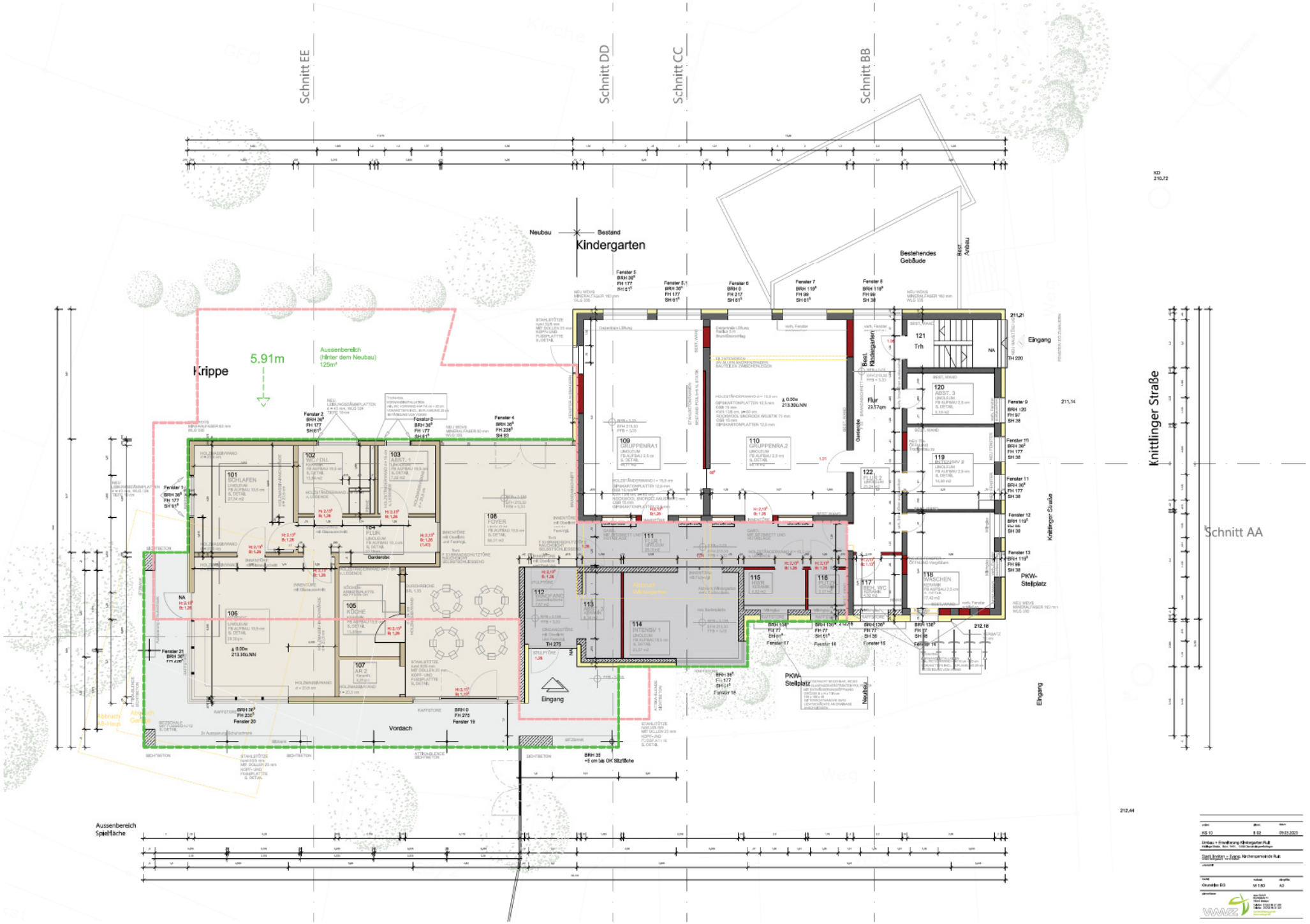
Schnitt EE
Schnitt DD
Schnitt CC
Schnitt BB
Schnitt AA
Neubau
Bestand
Kindergarten
Bestehendes Gebäude
Krippe
5.91m
Aussenbereich (hinter dem Neubau) 125m²
Aussenbereich Spielfläche
Knittlinger Straße
Knittlinger Straße
Eingang
Eingang
Eingang
PKW-Stellplatz
PKW-Stellplatz
Vordach
Garderobe
Gastecke
Flur 23,57qm
Trh
101 SCHLAFEN
102 WC / DLL
103 ABST. 1
104 FLUR
105 KÜCHE
106 ARBEITSZ.
107 AR 2
108 FOYER
109 GRUPPENRA.1
110 GRUPPENRA.2
111 FLUR 1
112 GARDEROBE
113 ABST. 2
114 INTENSIV 1
115 HWR
116 FLUR
117 REH. WC
118 WASCHEN
119 BELLERV 2
120 ABST. 3
122 FLUR 2
Fenster 5
Fenster 5.1
Fenster 6
Fenster 7
Fenster 8
Fenster 9
Fenster 10
Fenster 11
Fenster 12
Fenster 13
Fenster 14
Fenster 15
Fenster 16
Fenster 17
Fenster 18
Fenster 19
Fenster 20
Fenster 21
Fenster 1
Fenster 2
Fenster 3
Fenster 4
Abbruch Hauptgebäude
Abbruch Garten
Neubau
Rest. Anbau
Rest. Kindergarten
KD 210.72
211.21
211.14
212.44
212.18
212.15
BRH 35 +5 cm bis OK Sitzfläche
KS 13
B 02
09.03.2023
Umbau + Erweiterung Kindergarten Rutt
Stadt Bretten + Evang. Kirchengemeinde Rutt
Grundriss EG
M 1:50
A3